ORARIO DI UTILIZZO DELLE STRUTTURE SCOLASTICHE
Scuola " Chiarelli "

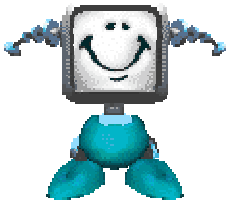

AULA MULTIMEDIALE

*Piano rialzato classi 1^2^*

	Lunedì	Martedì	Mercoledì	Giovedì	Venerdì	Sabato
ore 08:00-09:00						1^D
ore 09:00-10:00			1^D			
ore 10:00-11:00	1^A					
ore 11.00-12:00	1^B	1^C				
ore 12.00-13:00	2^D	2^C	2^A			

*Primo piano classi 3^4^5^*

	Lunedì	Martedì	Mercoledì	Giovedì	Venerdì	Sabato
ore 08:00-09:00				3^B	3^C	
ore 09:00-10:00					3^D	3^A
ore 10:00-11:00			5^A	4^D	5^C	4^C
ore 11.00-12:00			5^B	4^A		
ore 12.00-13:00				5^D		4^B